

●発行／北九州市小倉南区社会福祉協議会
 [北九州市小倉南区若園五丁目1番2号 小倉南区役所内 電話951-5388 Eメール kokuraminami@kitaq-shakyo.or.jp]



みんなが安心して暮らせる 支え合いのまちづくり



新年あけまして おめでとうございます



区民の皆さまには、新年を迎え、健やかに過ごされることと心からお慶び申し上げます。

旧年中は、小倉南区社会福祉協議会事業の推進につきまして、格別のご理解とご協力を賜り厚くお礼申し上げます。

社会福祉協議会では、令和3年度から活動の指針となる新たな計画、地域共生きたきゅうプラン「北九州市地域福祉活動第六次計画」(2021～2025)を策定し、新たな3つの基本目標を定めて地域福祉活動に取り組んでいます。

これまで社協が推進してきたふれあいネットワーク活動(見守り・話し合い・助け合い)の取り組みは、今後ますます重要なものとなってまいります。

基本目標Ⅰ 福祉の風土を広げ、地域の困りごとに気付き、付く力を高めよう～見守りのしくみの充実～

基本目標Ⅱ 住民、関係機関・団体のネットワークで、困りごとを話し合おう～話し合いのしくみの充実～

基本目標Ⅲ 一人ひとりの困りごとを助け合おう～助け合いのしくみの充実～

結びに、本年が皆様にとって健やかで幸多き年でありますようご祈念申しあげ、年頭の挨拶とさせていただきます。

令和4年 元旦

小倉南区社会福祉協議会
会長 築別 邦博



ウェルクラブ活動(葛原ウェルクラブ)



身近な地域の活動者 (福祉協力員、民生委員・児童委員)

見守り活動の中心は「福祉協力員」と呼ばれるボランティアによる、町内単位での活動です。主な役割は「民生委員・児童委員」と連携しながら、支援を必要とする人の情報提供や世帯訪問(声かけ)を通して、生活上の困りごとや課題を抱えた方の困りごとを見つけることです。

また、その困りごとを解決に結びつけるよう、地域の方々と協力して行政や関係機関に繋げたり、問題を解決するお手伝いをすることです。

【小倉南区の活動者】

・福祉協力員 約1,300名

・民生委員・児童委員 294名



話し合い活動
(若園校区社会福祉協議会)

「共同募金」ならびに「歳末たすけあい募金」にご協力をいただき、まことにありがとうございました。
 社会福祉協議会の活動の多くは、共同募金と皆さまからの温かい寄付やチャリティーに支えられています。



プチボザウルス

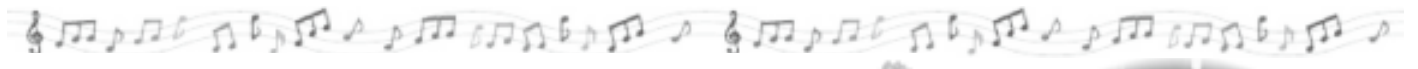

みんなで踊って笑って 楽しく脳を活性化!

サロン活動セミナーが開催されました!



レクリエーションインストラクターの尾中美穂先生をお招きし、実演をふまえた楽しい講義が開催されました。



参加者の声

- ♪座ったままなのにかなりの運動量で血流が良くなった感じがします。
- ♪今後の活動のヒントを多くいただきました。サロンの再開が楽しみです。
- ♪楽しく身体を動かして脳トレできました。本当に健康になりました。
- ♪先生の軽快なおしゃべりで、あっという間の楽しい時間でした。



新しい仲間が加わりました♡



くすのき作業所の『焼き菓子工房ラバン』のご協力により、JA移動販売に美味しい焼き菓子が加わりました。甘党派納得の品揃えです。地域の方たちも手作りスイーツを楽しみにしています。♡♡

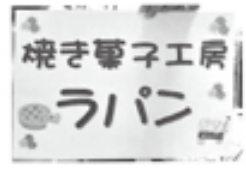

【原則20~64歳対象】

障害年金をもらい忘れていませんか?

障害年金とは、病気やケガで日常生活や就労に支障が生じている方に支給される公的な年金のひとつです。

受給例

- うつ病で障害厚生年金2級110万を受給
- 脳梗塞で障害厚生年金2級185万を受給
- 腎不全で障害基礎年金2級78万を受給など

対象

- 精神疾患・知的障害・人工透析
- 脳出血・心臓病・肢体障害
- 人工関節・ICD・がんなど他多数

☎093-533-8200(8:00~21:00)

社労士による無料相談受付中です

北九州 障害年金サポートネット

〒812-0001 北九州市小倉北区船場町2-10 近藤会館4階4号

貴金属 切手 ブランド品 貴重品

出張買取も致します
家に眠っているお宝買い取ります

まずはお気軽にお電話ください

☎093-967-2880

おたからや井堀店 〒803-0835 小倉北区井堀 3-1-7
おたからや

福岡県公正取引委員会登録第902051910002号 営業時間:月~土 10:00~18:00 日曜/定休

小倉南区社会福祉協議会 ボランティア・市民活動センターだより

連絡先：小倉南区社会福祉協議会

TEL 951-5220 FAX 951-5391

ボランティア・市民活動センター

E-mail: kokuraminami-vc@kitaq-shakyo.or.jp



福祉体験学習☆2021

10月から12月にかけて横代小学校、若園小学校、広徳小学校、長行小学校の4年生のみなさんと車いす体験学習を行いました。今年度もコロナウイルス感染予防対策のため人数を制限し、クラスごとに接触のすくない体験学習を実施しました。「実際に乗ってみると操作が難しかった。」「車いすを押す人押される人の気持ちが分かった」などの感想が聞かれました。



当センターでは、車いす・高齢者疑似体験セット・点字盤の貸出し、学習時の講師のご紹介など、来年度も引き続きご支援を予定しております。お気軽にご相談ください。



介護支援ボランティア研修会を開催しました

10月8日(金)小倉南生涯学習センターで介護支援ボランティア研修会を開催しました。

実際に施設や送迎ボランティアで活動されている井上俊二さんと垣内一善さんに体験談をお話していただきました。

18名の方が参加され当日10名の方が介護ボランティアに登録していただきました。



送迎ボランティアとして献身的に活動して下さった方々が表彰されました。

- 5年表彰 ・霧久安治さん ・垣内一善さん ・佐藤敬次さん
 ・井上敏宜さん ・本田ふみ子さん
 12年表彰 ・中村清治さん
 15年表彰 ・福竹百合枝さん ・後藤勝英さん

長年送迎ボランティア活動をしていただき有難うございます。

3月はボランティア活動保険の更新時期です。

ボランティア活動保険は、ボランティア活動中や往復途上のケガや事故のための保険です。

補償期間は、ご加入日翌日から3月31日までです。

収集ボランティア ☆ご協力ありがとうございます。

- ・富士本文典 ・林田吉治 ・山中勇海 ・笹月二男 ・池田民枝
- ・キヤ ・林田 ・匿名3件 ・好日苑 ・曾根東市民センター
- ・小倉南区役所 ・小倉南区役所保護課 ・北方校区社会福祉協議会
- ・守恒校区社会福祉協議会 ・東朽網校区社会福祉協議会
- ・小倉南区北方校区老人クラブ 老人クラブ隗 阿部 勇
- ・みらいポンプサービス ・葛原市民センター (順不同・敬称略)

ボランティアセンターでは、古切手やプルタブを集めて換金し、地域福祉に役立てています。



介護の必要な方、軽度の認知症の方の専用住宅型有料老人ホーム

ふれあい家族徳力

☎093-965-0800



入居料103,661円(税込み)
(食事代・管理費含む)

高齢者の施設ではなく「住まい」です 介護保険1割～3割負担額

北九州市小倉南区徳力1-25-37(北九州モノレール「徳力公園前」駅より徒歩約8分)

入居者募集中



認知症専門 住宅型有料老人ホーム

ふれあい家族嵐山

☎093-965-7005

入居料140,865円(税込み)
(食事代・管理費含む)

高齢者の施設ではなく「住まい」です 介護保険1割～3割負担額

北九州市小倉南区徳力7-18-8(モノレール徳力嵐山口より徒歩約5分)

- | | | | |
|---------------------|----------------------|---------------------|----------------------|
| グループホーム ふれあい家族 | ふれあい家族 デイサービスセンター | グループホーム第2 ふれあい家族 | ふれあい家族 デイサービスセンター 併行 |
| 訪問看護ステーション ふれあい家族 | デイサロン ずっといて | 住宅型有料老人ホーム ふれあい家族嵐山 | ふれあい家族 デイサービスセンター 併行 |
| 住宅型有料老人ホーム ふれあい家族徳力 | ふれあい家族 デイサービスセンター 徳力 | ふれあい家族 クアプランサービス | 有限会社 故郷 ふれあい家族 徳力 |

福祉への思いありがとう!

(8月～11月受付分)

皆さまからの社会福祉への温かな思いは、「福祉のまちづくり」に活かされています。厚くお礼申し上げます。

✿ 篤志寄付

小田 友秋 様
もりつね音楽事務局 様



小田様からは5,000枚を超える切手コレクションを寄付していただきました。

✿ 香典返し寄付 [()内は故人名です]

犬塚 節子 様(夫 利秋) 朽網東1丁目
山本 恭寛 様(祖父 公一) 大字呼野

日立物流「まごころ基金」様より 車いす3台と自転車用反射材 2,000セットをご寄贈いただきました

日立物流グループ様では、グループの従業員や役員の有志から寄付金を募る「まごころ基金」を設立され、地域福祉や交通安全などの様々な分野で活用されています。今回、寄贈していただきました車いすと自転車用反射材は、学校の車いす体験学習なども含め幅広く使用させていただきます。ありがとうございました。



寄贈いただいた
自転車用反射材

(株)日立物流九州 総務部部長 高橋様(写真左)にお越しいただきました。

令和3年度 チャリティーゴルフ大会 中止のお知らせ

新型コロナウイルス感染症の影響を考えまして、残念ながら中止とさせていただきます。何卒、ご理解のほどお願いいたします。

～賛助会員を募集しています～

小倉南区社会福祉協議会では、地域住民が主役となった福祉のまちづくりにご賛同していただける賛助会員を募集しています。

会員の皆さまからご協力いただいた会費は、校(地)区社協における『ふれあいネットワーク活動』(見守り・話し合い・助け合い)を中心とした、さまざまな活動に活かされています。

- 個人会員 一口 1,000円～
- 法人・団体会員 一口 10,000円～
(社会福祉に関係ある団体等)

賛助会費は振込ができます。ご希望の方は、手数料のかからない振込用紙を送付いたします。

仕事や生活などの 困りごとを共に考え支援します

仕事
に関すること

生活
に関すること

お金
のやりくり

仕事、借金、家族関係など様々な理由で経済的に困りの方のご相談をお聞きし、各種関係機関と連携しながら、共に考え、それぞれの状況に応じた支援を行います。

ご相談はお住まいの区の窓口へ
月～金曜日8:30～17:15(祝日・年末年始を除く)

小倉南区役所2階 保健福祉課
いのちをつなぐネットワークコーナー
TEL 951-1025(直通)



北九州市立年長者研修大学校 周望学舎・穴生学舎研修生募集

北九州市立年長者研修大学校では、新年度の研修生を募集します。生きがい・健康・仲間づくり社会参加の方法を楽しく学びませんか。

【受講期間】令和4年4月～令和5年3月

【受講料】年間24,000円(半期ごとに12,000円)
※別途教材費など必要

【応募資格】北九州市内在住で、

令和4年4月1日現在60才以上の方

お問い合わせ: 周望学舎 小倉北区新高田二丁目29-1

TEL 591-2626 FAX 591-2629

穴生学舎 八幡西区鉄竜一丁目5-1

TEL 645-6688 FAX 645-6661

※土日祝日は閉館

申込み 令和4年1月17日(月)～2月21日(月)

